Comune di Verona
statistica

ERRATA CORRIGE - VARIAZIONE NEL CAPITOLO 9 AL GRUPPO 7 "GIOCHI E GIOCATTOLI"

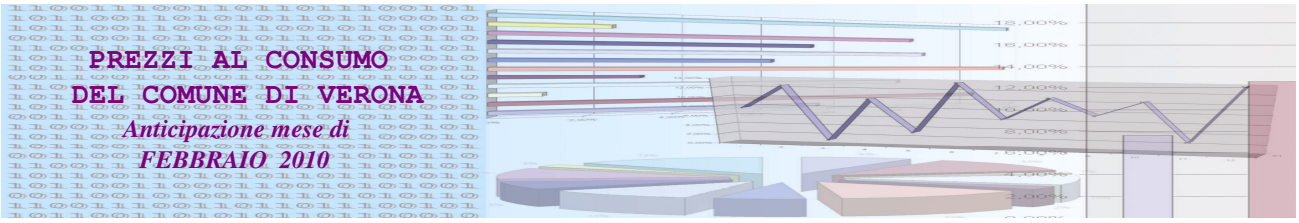

VARIAZIONE PERCENTUALE DELL' INDICE PROVVISORIO PER L'INTERA COLLETTIVITA' DEL COMUNE DI VERONA

Nella città di **Verona** l'Indice dei Prezzi al Consumo per l'Intera Collettività (NIC) ha avuto la sguente variazione

- variazione % mensile **0,2** sul mese precedente
- variazione % tendenziale **1,0** (variazione % rispetto allo stesso mese dell'anno precedente)

Una particolare segnalazione è per il capitolo:

Servizi ricettivi e di ristorazione
che ha registrato la più alta variazione % mensile pari al **1,6**
mese precedente la variazione era stata dello **-0,5**

Prodotti alimentari e bevande analcoliche
che ha registrato la più bassa variazione % mensile pari al **-0,5**
mese precedente la variazione era stata dello **0,0**

Sulla base dei dati rilevati dal nostro Ufficio di Statistica nel mese corrente, che ha portato alla stima della variazione % mensile dell'Indice provvisorio locale dello **0,2** , si può rilevare l'andamento della suddetta variazione per i **12 Capitoli** di spesa che aggregano in categorie, gruppi e voci di prodotto, l'insieme dei consumi considerati nel Paniere Istat e rilevati sul territorio Comunale e Nazionale.

Andamento per capitoli di spesa:

Capitoli		Intera collettività (NIC)	
		Tendenziali	Mensili
1	Prodotti alimentari e bevande analcoliche	-0,8	-0,5
2	Bevande alcoliche e tabacchi	3,2	0,0
3	Abbigliamento e calzature	1,1	0,1
4	Abitazione, acqua, elettricità e combustibili	-1,3	0,1
5	Mobili, articoli e servizi per la casa	1,0	0,1
6	Servizi sanitari e spese per la salute	-0,2	0,0
7	Trasporti	3,7	-0,3
8	Comunicazioni	0,0	0,5
9	Ricreazione, spettacoli, cultura	0,0	0,2
10	Istruzione	2,6	0,0
11	Servizi ricettivi e di ristorazione	1,7	1,6
12	Altri beni e servizi	2,0	0,1
	Indice generale	**1,0**	**0,2**

N.B.: Diffusione indice **provvisorio** ISTAT: **2 marzo 2010**
Diffusione indice **definitivo** ISTAT: **16 marzo 2010**
Il comunicato dei dati provvisori del **COMUNE DI VERONA** di : **marzo 2010**
sarà divulgato il: **31 marzo 2010**

Il Dirigente
C.d.R. Statistica
Dott. Rocco Bellomo

Per ultriori informazioni sui capitoli di spesa, collegarsi al sito :
www.comune.verona.it/tutti gli uffici/S/statistica

Comune di Verona
statistica

Prezzi al Consumo : INDICE MENSILE RISPETTO AL MESE PRECEDENTE

Variaz. % dell'Indice Generale Nazionale Prezzi al Consumo Intera Collettività (NIC): Rapporto anno corrente con gli ultimi due anni

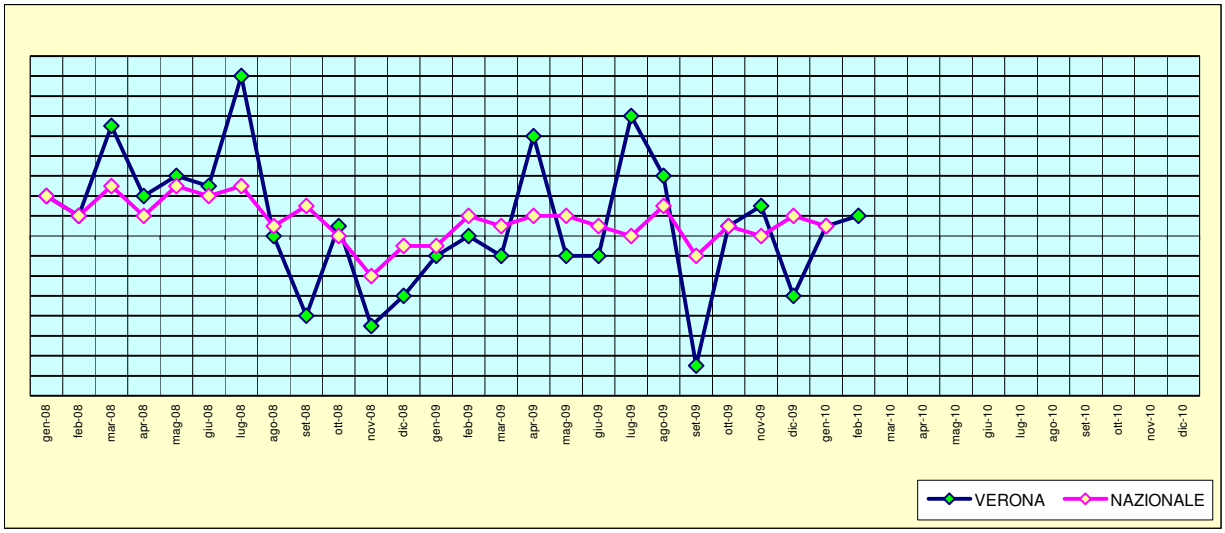

Prezzi al Consumo : INDICE TENDENZIALE -

Variaz. % dell'Indice Generale Nazionale Prezzi al Consumo Intera Collettività (NIC):Rapporto anno corrente con gli ultimi due anni

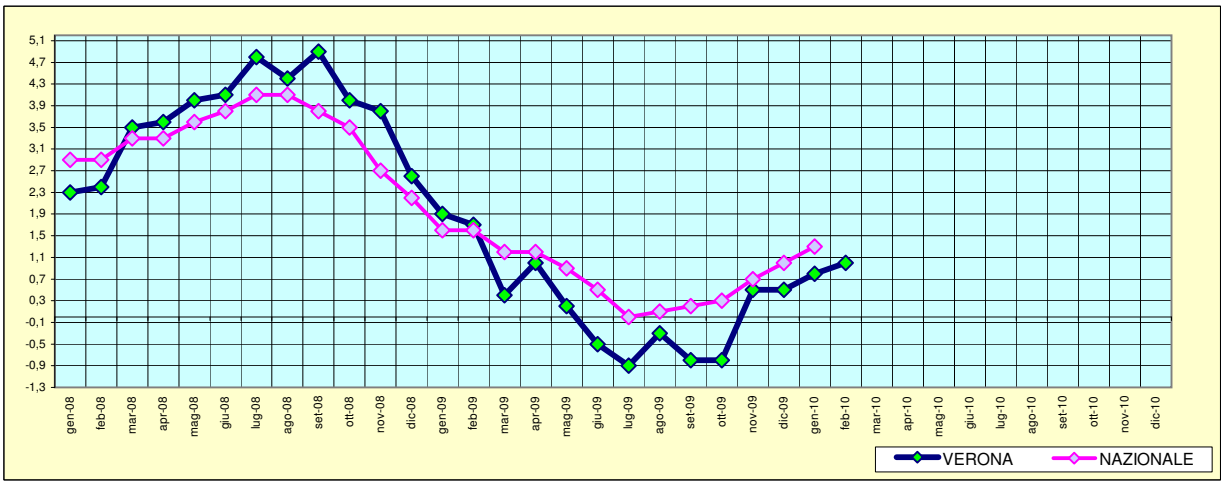

Prezzi al Consumo : INDICI TENDENZIALI E MENSILI DEL COMUNE DI VERONA

Variazione % dell'Indice Generale Nazionale Prezzi al Consumo Intera Collettività (NIC): Rapporto mensile per capitoli di spesa

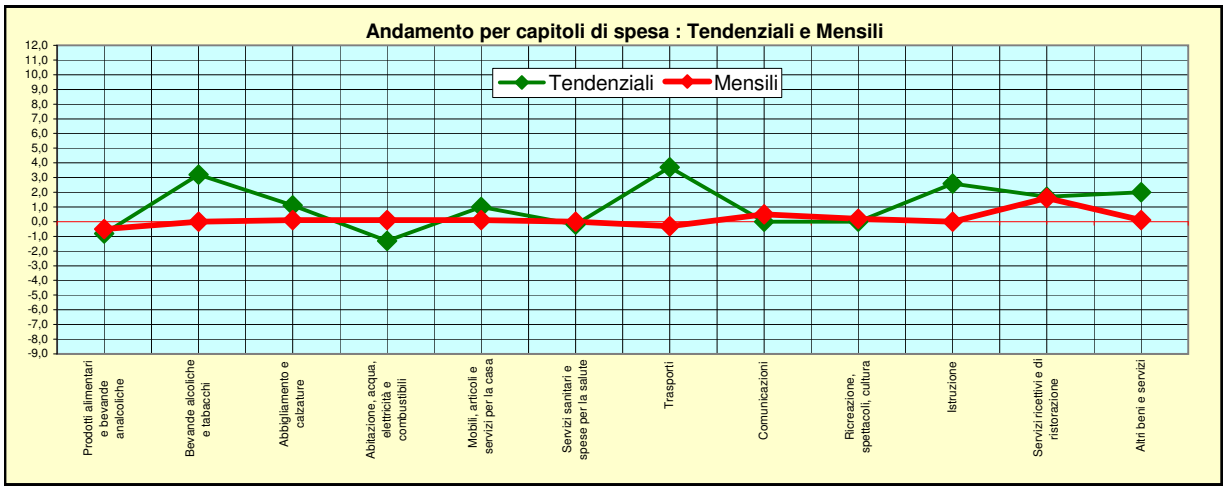

Comune di Verona
statistica

	Capitolo 1	a.p.	m.p.
	PRODOTTI ALIMENTARI E BEVANDE ANALCOLICHE	**-0,8**	**-0,5**
1	Pane e cereali	0,2	-0,2
2	Carni	-0,1	-0,2
3	Pesci e prodotti ittici	2,1	0,7
4	Latte,formaggi e uova	-1,0	0,0
5	Oli e grassi	-2,1	0,0
6	Frutta	-7,1	-1,1
7	Ortaggi	-3,9	-3,9
8	Zucchero, confetture,cioccolata e dolciumi	1,2	0,2
9	Altri prodotti alimentari n.a.c.	0,5	0,2
10	Caffè, the e cacao	4,4	0,4
11	Acque minerali e bevande analcoliche	0,5	-0,1

	GRUPPI	VOCI di PRODOTTO	Variazioni %	
			a.p.	m.p.
Cap.1	PRODOTTI ALIMENTARI E BEVANDE ANALCOLICHE		**-0,8**	**-0,5**
1	Pane e cereali		0,2	-0,2
		Riso	-0,2	0,0
		Pane	-0,3	-0,4
		Pasta	-1,7	0,0
		Cereali e farine	-0,9	-0,1
		Pasticceria	1,8	0,3
		Biscotti dolci	2,0	-0,2
		Biscotti salati	1,8	0,1
		Alimenti dietetici	0,4	0,0
		Altri cereali e piatti pronti	1,0	-0,5
2	Carni		-0,1	-0,2
		Carne bovina fresca	1,0	0,0
		Carne suina	-3,1	0,1
		Pollame	-2,3	-0,6
		Salumi e insaccati	0,5	-0,3
		Carni preparate e conservate	-1,9	-0,1
		Altre carni	-0,8	-0,4
3	Pesci e prodotti ittici		2,1	0,7
		Pesce fresco	1,9	2,8
		Pesci surgelati	-1,0	-0,6
		Pesce secco o salato	-3,6	0,0
		Crostacei e molluschi freschi	-3,3	-2,1
		Crostacei e molluschi surgelati	0,7	-0,7
		Altri prodotti della pesca	4,0	0,3
4	Latte,formaggi e uova		-1,0	0,0
		Latte	-1,3	0,0
		Derivati del latte	-2,7	0,5
		Formaggi per condimento	-1,1	-0,1
		Formaggi stagionati	0,2	0,1
		Formaggi freschi e fusi	-0,8	0,0
		Uova	1,9	0,2
5	Oli e grassi		-2,1	0,0
		Burro	-1,7	0,0
		Olio di oliva	-1,4	0,1
		Olio di semi	-5,1	0,1
		Altri grassi	0,5	0,0

6	**Frutta**		**-7,1**	**-1,1**
		Frutta fresca	-8,6	-1,1
		Frutta secca e conservata	0,3	-0,8
7	**Ortaggi**		**-3,9**	**-3,9**
		Ortaggi e legumi freschi	1,7	-1,3
		Patate	-40,7	-24,1
		Ortaggi e legumi surgelati	0,5	-0,2
		Ortaggi e legumi secchi e conservati	3,6	-0,2
8	**Zucchero, confetture, cioccolata e dolciumi**		**1,2**	**0,2**
		Zucchero e dolcificanti	-2,1	-0,3
		Confetture, marmellate e miele	2,6	0,1
		Cioccolato	1,6	0,0
		Confetteria	3,0	0,6
		Gelati	-2,8	0,0
9	**Altri prodotti alimentari n.a.c.**		**0,5**	**0,2**
		Salse, condimenti e spezie	1,3	0,1
		Sale	-0,2	0,8
		Altri prodotti alimentari n.a.c.	-0,3	0,2
10	**Caffè, the e cacao**		**4,4**	**0,4**
		Caffè e surrogati	4,1	0,2
		The e infusi	6,4	2,1
		Cacao	4,5	0,3
11	**Acque minerali e bevande analcoliche**		**0,5**	**-0,1**
		Acque minerali	0,3	0,0
		Succhi di frutta	1,2	0,0
		Altre bevande analcoliche	-0,3	-0,1

	Capitolo 2	a.p.	m.p.
	BEVANDE ALCOLICHE E TABACCHI	**3,2**	**0,0**
1	**Liquori**	**1,0**	**0,1**
2	**Vini**	**2,1**	**0,2**
3	**Birre**	**1,9**	**0,1**
4	**Tabacchi**	**3,9**	**0,0**

	GRUPPI	VOCI di PRODOTTO	Variazioni %	
			a.p.	m.p.
Cap. 2	**BEVANDE ALCOLICHE E TABACCHI**		**3,2**	**0,0**
1	**Liquori**		**1,0**	**0,1**
		liquori	1,0	0,1
2	**Vini**		**2,1**	**0,2**
		vini	2,1	0,2
3	**Birre**		**1,9**	**0,1**
		Birre	1,9	0,1
4	**Tabacchi**		**3,9**	**0,0**
		Sigarette	3,9	0,0
		Sigari e sigaretti	4,3	0,0
		Altri tabacchi	3,6	0,0

Comune di Verona
statistica

Capitolo 3		a.p.	m.p.
	ABBIGLIAMENTO E CALZATURE	**1,1**	**0,1**
1	**Vestiario**	**1,1**	**0,2**
2	**Altri articoli di abbigliamento**	**1,4**	**0,0**
3	**Servizi abbigliamento**	**3,9**	**0,0**
4	**Scarpe e altre calzature**	**0,8**	**-0,2**
5	**Riparazione calzature**	**0,9**	**0,0**

	GRUPPI	VOCI di PRODOTTO	Variazioni %	
			a.p.	m.p.
Cap. 3	**ABBIGLIAMENTO E CALZATURE**		**1,1**	**0,1**
1	**Vestiario**		**1,1**	**0,2**
		Abiti confezionati uomo	0,4	0,3
		Abiti confezionati donna	-0,3	0,0
		Altri abiti confezionati	-0,1	-0,5
		Camiceria e maglieria uomo	3,5	1,6
		Camiceria e maglieria donna	1,4	0,0
		Altre camicerie e maglierie	1,7	0,8
		Biancheria uomo	0,7	0,0
		Biancheria donna	1,9	0,0
		Altra biancheria	4,8	0,0
		Calzetteria	2,2	-1,0
2	**Altri articoli di abbigliamento**		**1,4**	**0,0**
		Accessori abbigliamento	1,4	0,0
3	**Servizi abbigliamento**		**3,9**	**0,0**
		Servizi lavanderia (abiti)	3,9	0,0
		Riparazione d'abbigliamento	2,7	0,0
4	**Scarpe e altre calzature**		**0,8**	**-0,2**
		Calzature uomo	1,9	0,0
		Calzature donna	1,0	0,0
		Altre Calzature	0,3	-0,4
5	**Riparazione calzature**		**0,9**	**0,0**
		Riparazione calzature	0,9	0,0

Capitolo 4		a.p.	m.p.
	ABITAZIONE, ACQUE, ELETTRICITA' E COMBUSTIBILI	**-1,3**	**0,1**
1	**Affitti reali**	**2,4**	**0,0**
2	**Prodotti per la riparazione e la manutenzione della casa**	**1,0**	**0,5**
3	**Servizi di riparazione e la manutenzione della casa**	**3,3**	**0,2**
4	**Acqua potabile**	**2,6**	**0,0**
5	**Tariffa rifiuti solidi**	**-2,3**	**0,0**
6	**Spese condominiali**	**7,4**	**0,0**
7	**Energia Elettrica**	**-6,3**	**0,0**
8	**Gas**	**-12,5**	**0,1**
9	**Combustibili liquidi**	**7,9**	**0,0**
10	**Combustibili solidi**	**2,8**	**0,0**

Comune di Verona
statistica

	GRUPPI	VOCI di PRODOTTO	Variazioni %	
			a.p.	m.p.
Cap.4	ABITAZIONE, ACQUA, ELETTRICITA' E COMBUSTIBILI		-1,3	0,1
1	Affitti reali		2,4	0,0
		Affitti reali	2,4	0,0
2	Prodotti per la riparazione e la manutenzione della casa		1,0	0,5
		Prodotti per la riparazione e la manutenzione della casa	1,0	0,5
3	Servizi di riparazione e manutenzione della casa		3,3	0,2
		Servizi di riparazione e manutenzione della casa	3,3	0,2
4	Acqua potabile		2,6	0,0
		Acqua potabile	2,6	0,0
5	Tariffa rifiuti solidi		-2,3	0,0
		Tariffa rifiuti solidi	-2,3	0,0
6	Spese condominiali		7,4	0,0
		Spese condominiali	7,4	0,0
7	Energia Elettrica		-6,3	0,0
		Energia Elettrica	-6,3	0,0
8	Gas		-12,5	0,1
		Gas	-12,5	0,1
9	Combustibili liquidi		7,9	0,0
		Combustibili liquidi	7,9	0,0
10	Combustibili solidi		2,8	0,0
		Combustibili solidi	2,8	0,0

Capitolo 5		a.p.	m.p.
	MOBILI, ARTICOLI E SERVIZI PER LA CASA	1,0	0,1
1	Mobili ed altri articoli di arredamento	1,5	0,1
2	Riparazione di mobili e di articoli di arredamento	2,5	0,0
3	Articoli tessili per la casa	0,3	0,0
4	Elettrodomestici	-0,5	0,1
5	Apparecchi domestici non elettrici	-1,9	0,0
6	Riparazione di elettrodomestici	1,0	0,0
7	Cristalleria, vasellame ed utensili per la casa	2,5	0,9
8	Strumenti ed attrezzi per la casa	3,0	0,4
9	Utensili ed attrezzature per il giardino	3,2	0,9
10	Beni non durevoli per la casa	1,2	-0,3
11	Servizi per la pulizia e la manutenzione della casa	0,2	0,0

	GRUPPI	VOCI di PRODOTTO	Variazioni %	
			a.p.	m.p.
Cap. 5	MOBILI, ARTICOLI E SERVIZI PER LA CASA		1,0	0,1
1	Mobili ed altri articoli di arredamento		1,5	0,1
		Mobili ed altri articoli di arredamento	1,5	0,1
2	Riparazione di mobili e di articoli di arredamento		2,5	0,0
		Riparazione di mobili e di articoli di arredamento	2,5	0,0
3	Articoli tessili per la casa		0,3	0,0
		Tessuti per la casa	0,2	0,0
		Articoli confezionati per la casa	0,3	0,0
		Altri articoli per la casa	0,5	0,0
4	Elettrodomestici		-0,5	0,1
		Grandi apparecchi elettrodomestici	-0,7	0,1

		Piccoli apparecchi elettrodomestici	1,3	-0,7
5	**Apparecchi domestici non elettrici**		**-1,9**	**0,0**
		Apparecchi domestici non elettrici	-1,9	0,0
6	**Riparazione di elettrodomestici**		**1,0**	**0,0**
		Riparazione di elettrodomestici	1,0	0,0
7	**Cristalleria, vasellame ed utensili per la casa**		**2,5**	**0,9**
		Cristalleria e vasellame	3,8	0,8
		Posateria	2,5	2,5
		Pentole	1,1	0,4
		Altri utensili in plastica	3,1	0,0
8	**Strumenti ed attrezzi per la casa**		**3,0**	**0,4**
		Materiale elettrico	3,0	-0,2
		Accessori per la casa	2,9	1,8
9	**Utensili ed attrezzature per il giardino**		**3,2**	**0,9**
		Attrezzatura per il giardino	4,4	0,0
		Accessori per il giardino	1,9	1,9
10	**Beni non durevoli per la casa**		**1,2**	**-0,3**
		Prodotti per la pulizia della casa	1,1	-0,3
		Prodotti per la manutezione della casa	3,3	0,0
		Altri prodotti non durevoli per la casa	1,1	-0,5
11	**Servizi per la pulizia e la manutenzione della casa**		**0,2**	**0,0**
		Servizi domestici	0,3	0,0
		Servizi lavanderia di beni per la casa	0,0	0,0

	Capitolo 6	a.p.	m.p.
	SERVIZI SANITARI E SPESE PER LA SALUTE	**-0,2**	**0,0**
1	**Medicinali**	**-2,2**	**-0,2**
2	**Altri prodotti farmaceutici**	**0,7**	**-0,9**
3	**Apparecchi e materiale sanitario**	**1,2**	**0,8**
4	**Servizi medici**	**2,9**	**0,0**
5	**Dentisti**	**1,0**	**0,0**
6	**Analisi cliniche e accertamenti diagnostici**	**-1,9**	**1,5**
7	**Servizi medici ausiliari**	**0,0**	**0,0**
8	**Servizi ospedalieri**	**0,0**	**0,0**

	GRUPPI	VOCI di PRODOTTO	Variazioni %	
			a.p.	m.p.
Cap. 6	**SERVIZI SANITARI E SPESE PER LA SALUTE**		**-0,2**	**0,0**
1	**Medicinali**		**-2,2**	**-0,2**
		Medicinali	-2,2	-0,2
2	**Altri prodotti farmaceutici**		**0,7**	**-0,9**
		Strumenti medicali	5,6	0,0
		Articoli igienico-sanitari	-0,6	-1,5
		Altri articoli sanitari	3,6	0,7
3	**Apparecchi e materiale sanitario**		**1,2**	**0,8**
		Apparecchi e materiale sanitario	1,2	0,8
4	**Servizi medici**		**2,9**	**0,0**
		Servizi medici	2,9	0,0
5	**Dentisti**		**1,0**	**0,0**
		Dentisti	1,0	0,0
6	**Analisi cliniche e accertamenti diagnostici**		**-1,9**	**1,5**
		Analisi cliniche e accertamenti diagnostici	-1,9	1,5
7	**Servizi medici ausiliari**		**0,0**	**0,0**
		Servizi medici ausiliari	0,0	0,0
8	**Servizi ospedalieri**		**0,0**	**0,0**

	Servizi ospedalieri	0,0	0,0

Comune di Verona
statistica

	Capitolo 7	a.p.	m.p.
	TRASPORTI	**3,7**	**-0,3**
1	Acquisto automobili	0,4	0,1
2	Acquisto motocicli e ciclomotori	1,7	0,2
3	Acquisto biciclette	-0,1	0,0
4	Trasferimento proprietà	0,1	0,0
5	Acquisto pezzi di ricambi e accessori per mezzi di trasporto	-1,5	-1,4
6	Carburanti e lubrificanti	10,8	0,2
7	Manutenzioni e riparazioni mezzi di trasporto	5,3	0,3
8	Altri servizi relativi ai mezzi di trasporto	2,8	0,4
9	Trasporti ferroviari	14,6	0,1
10	Trasporti stradali	0,3	0,2
11	Trasporti aerei	-12,9	-8,6
12	Trasporti marittimi e per vie d'acqua	-5,0	2,2
13	Servizi di trasloco	-8,0	-4,5
14	Trasporti urbani	0,0	0,0

	GRUPPI	VOCI di PRODOTTO	Variazioni %	
			a.p.	m.p.
Cap. 7	**TRASPORTI**		**3,7**	**-0,3**
1	**Acquisto automobile**		**0,4**	**0,1**
		Automobili fino a 4 metri	0,2	-0,1
		Automobili oltre 4 metri	0,8	0,4
2	**Acquisto motocicli e ciclomotori**		**1,7**	**0,2**
		Acquisto motocicli	1,7	0,1
		Acquisto ciclomotori	0,7	0,2
3	**Acquisto biciclette**		**-0,1**	**0,0**
		Acquisto biciclette	-0,1	0,0
4	**Trasferimento proprietà**		**0,1**	**0,0**
		Trasferimento proprietà	0,1	0,0
5	**Acquisto pezzi di ricambi e accessori per mezzi di trasporto**		**-1,5**	**-1,4**
		Pneumatici	-1,7	-1,6
		Ricambi e accessori	2,7	2,1
6	**Carburanti e lubrificanti**		**10,8**	**0,2**
		Benzine	14,9	0,5
		Altri caburanti	6,5	0,1
		Lubrificanti	6,2	0,0
7	**Manutenzioni e riparazioni mezzi di trasporto**		**5,3**	**0,3**
		Riparazioni mezzi di trasporto	5,3	0,2
		Manutenzioni mezzi di trasporto	0,0	0,0
8	**Altri servizi relativi ai mezzi di trasporto**		**2,8**	**0,4**
		Garage e parcheggi	1,0	0,0
		Pedaggi autostradali	7,0	0,0
		Autoscuole	-2,6	0,0
		Noleggio veicoli senza autista	3,9	5,2
9	**Trasporti ferroviari**		**14,6**	**0,1**
		Trasporti ferroviari	14,6	0,1
10	**Trasporti stradali**		**0,3**	**0,2**
		Taxi	0,0	0,0
		Trasporti stradali extraurbani	0,7	0,3
11	**Trasporti aerei**		**-12,9**	**-8,6**
		Trasporti aerei	-12,9	-8,6
12	**Trasporti marittimi e per vie d'acque interne**		**-5,0**	**2,2**
		Trasporti marittimi e per vie d'acque interne	-5,0	2,2
13	**Servizi di trasloco**		**-8,0**	**-4,5**
		Servizi di trasloco	-8,0	-4,5
14	**Trasporti urbani**		**0,0**	**0,0**
		Trasporti urbani	0,0	0,0

Comune di Verona
statistica

Capitolo 8		a.p.	m.p.
	COMUNICAZIONI	0,0	0,5
1	Servizi Postali	11,2	0,0
2	Apparecchiature e materiale telefonico	-1,8	6,3
3	Servizi telefonici	-0,5	-0,5

	GRUPPI	VOCI di PRODOTTO	Variazioni %	
			a.p.	m.p.
Cap. 8	COMUNICAZIONI		0,0	0,5
1	Servizi Postali		11,2	0,0
		Servizi postali	11,2	0,0
2	Apparecchiature e materiale telefonico		-1,8	6,3
		Apparecchiature e materiale telefonico	-1,8	6,3
3	Servizi telefonici		-0,5	-0,5
		Servizi di telefonia	-0,5	-0,5

Capitolo 9		a.p.	m.p.
	RICREAZIONE, SPETTACOLI E CULTURA	0,0	0,2
1	Apparecchi di ricezione registrazione e riproduzione	-9,2	-1,1
2	Apparecchi fotografici e cinematografici	-8,3	-3,6
3	Apparecchi per il trattamento dell'informazione	2,8	2,8
4	Supporti per registrazione suoni ed immagini	-16,2	-0,4
5	Riparazione apparecchi audiovisivi, fotografici e informatici	0,0	0,0
6	Altri beni durevoli per ricreazione e cultura	0,2	0,0
7	Giochi e giocattoli	-9,8	-3,1
8	Articoli sportivi	-2,8	-1,9
9	Fiori e piante	0,3	1,6
10	Animali	0,7	0,3
11	Servizi ricreativi e culturali	2,6	0,9
12	Palestre e centri sportivi	2,5	0,0
13	Stabilimenti balneari	5,2	0,0
14	Discoteche e scuole di ballo	6,4	0,0
15	Noleggio di prodotti audiovisivi	-3,5	0,0
16	Canone TV	2,0	0,0
17	Altri servizi ricreativi e culturali	-0,5	0,0
18	Libri	1,0	-0,2
19	Giornali e periodici	1,5	1,3
20	Articoli di cartoleria	3,8	2,1
21	Pacchetti vacanza tutto compreso	0,6	0,5

	GRUPPI	VOCI di PRODOTTO	Variazioni %	
			a.p.	m.p.
Cap. 9	RICREAZIONE, SPETTACOLI E CULTURA		0,0	0,2
1	Apparecchi di ricezione registrazione e riproduzione		-9,2	-1,1
		Apparecchi di ricezione registrazione e riproduzione	-9,2	-1,1
2	Apparecchi fotografici e cinematografici		-8,3	-3,6
		Apparecchi fotografici e cinematografici	-8,3	-3,6
3	Apparecchi per il trattamento dell'informazione		2,8	2,8
		Apparecchi per il trattamento dell'informazione	2,8	2,8
4	Supporti per registrazione suoni ed immagini		-16,2	-0,4

	Supporti per registrazione suoni ed immagini	-16,2	-0,4
5	**Riparazione apparecchi audiovisivi, fotografici e informatici**	**0,0**	**0,0**
	Riparazione apparecchi audiovisivi, fotografici e informatici	0,0	0,0
6	**Altri beni durevoli per ricreazione e cultura**	**0,2**	**0,0**
	Strumenti musicali	-0,4	0,0
	Imbarcazioni	0,2	0,0
	Altri beni ricreativi durevoli	0,4	0,0
7	**Giochi e giocattoli**	**-9,8**	**-3,1**
	Giochi e giocattoli	-9,8	-3,1
8	**Articoli sportivi**	**-2,8**	**-1,9**
	Articoli sportivi	-2,8	-1,9
9	**Fiori e piante**	**0,3**	**1,6**
	Fiori e piante	0,3	1,6
10	**Animali**	**0,7**	**0,3**
	Alimenti per animali	0,7	0,7
	Servizi per animali	0,6	0,0
11	**Servizi ricreativi e culturali**	**2,6**	**0,9**
	Cinema, teatri e musei	1,0	1,0
	Manifestazioni sportive	5,2	-5,6
	Parchi di divertimento	3,1	2,9
	Impianti di risalita	2,9	4,5
12	**Palestre e centri sportivi**	**2,5**	**0,0**
	Palestre e centri sportivi	2,5	0,0
13	**Stabilimenti balneari**	**5,2**	**0,0**
	Stabilimenti balneari	5,2	0,0
14	**Discoteche e scuole di ballo**	**6,4**	**0,0**
	Discoteche e scuole di ballo	6,4	0,0
15	**Noleggio di prodotti audiovisivi**	**-3,5**	**0,0**
	Noleggio di prodotti audiovisivi	-3,5	0,0
16	**Canone TV**	**2,0**	**0,0**
	Canone TV	2,0	0,0
17	**Altri servizi ricreativi e culturali**	**-0,5**	**0,0**
	Concorsi pronostici	0,0	0,0
	Sviluppo fotografie	-8,0	0,0
18	**Libri**	**1,0**	**-0,2**
	Libri non scolastici	0,6	-0,3
	Libri scolastici	2,2	0,0
19	**Giornali e periodici**	**1,5**	**1,3**
	Giornali	3,9	2,4
	Periodici	0,6	0,8
20	**Articoli di cartoleria**	**3,8**	**2,1**
	Articoli di cartoleria	3,8	2,1
21	**Pacchetti vacanza tutto compreso**	**0,6**	**0,5**
	Pacchetti vacanza tutto compreso	0,6	0,5

Comune di Verona
statistica

Capitolo 10		a.p.	m.p.
	ISTRUZIONE	**2,6**	**0,0**
1	**Istruzione secondaria**	**17,0**	**0,0**
2	**Istruzione universitaria**	**3,5**	**0,0**
3	**Formazione professionale**	**0,2**	**0,0**
4	**Scuola dell'infanzia**	**3,7**	**0,0**

	GRUPPI	VOCI di PRODOTTO	Variazioni %	
			a.p.	m.p.
Cap. 10	**ISTRUZIONE**		**2,6**	**0,0**
1	**Istruzione secondaria**		**17,0**	**0,0**
		Istruzione secondaria	17,0	0,0
2	**Istruzione universitaria**		**3,5**	**0,0**
		Istruzione universitaria	3,5	0,0
3	**Formazione professionale**		**0,2**	**0,0**
		Formazione professionale	0,2	0,0
4	**Scuola dell'infanzia**		**3,7**	**0,0**
		Scuola d'infanzia	3,7	0,0

Capitolo 11		a.p.	m.p.
	SERVIZI RICETTIVI E RISTORAZIONE	**1,7**	**1,6**
1	**Ristoranti, bar e simili**	**1,4**	**0,0**
2	**Mense**	**-3,1**	**0,2**
3	**Alberghi e altri servizi di alloggio**	**3,9**	**6,2**

	GRUPPI	VOCI di PRODOTTO	Variazioni %	
			a.p.	m.p.
Cap.11	**SERVIZI RICETTIVI E RISTORAZIONE**		**1,7**	**1,6**
1	**Ristoranti, bar e simili**		**1,4**	**0,0**
		Ristoranti, pizzerie e simili	1,8	0,0
		Consumazioni al bar	0,3	0,0
		Consumazioni di prodotti di pasticceria e gastronomia	1,7	0,0
		Altre consumazioni	0,4	0,0
2	**Mense**		**-3,1**	**0,2**
		Mense	-3,1	0,2
3	**Alberghi e altri servizi di alloggio**		**3,9**	**6,2**
		Alberghi	4,0	7,0
		Altri servizi alloggio	3,1	-1,6

Comune di Verona
statistica

Capitolo 12		a.p.	m.p.
	ALTRI BENI E SERVIZI	**2,0**	**0,1**
1	**Servizi per l'igiene personale**	**3,6**	**0,1**
2	**Apparecchi elettrici per la cura della persona**	**-2,8**	**0,9**
3	**Articoli per l'igiene personale**	**0,7**	**-0,2**
4	**Oreficeria ed orologeria**	**6,5**	**0,2**
5	**Altri effetti personali**	**0,3**	**0,1**
6	**Spese di assistenza**	**1,6**	**1,2**
7	**Assicurazione sugli infortuni**	**-0,6**	**0,0**
8	**Assicurazioni sui mezzi di trasporto**	**4,2**	**0,0**
9	**Altri servizi finanziari**	**2,2**	**-0,4**
10	**Professioni liberali**	**-2,2**	**0,0**
11	**Fotocopie, inserzioni**	**6,2**	**0,0**
12	**Certificati**	**0,0**	**0,0**
13	**Spese per il culto**	**0,0**	**0,0**

	GRUPPI	VOCI di PRODOTTO	Variazioni %	
			a.p.	m.p.
Cap.12	**ALTRI BENI E SERVIZI**		**2,0**	**0,1**
1	**Servizi per l'igiene personale**		**3,6**	**0,1**
		Servizi per l'igiene personale	3,6	0,1
2	**Apparecchi elettrici per la cura della persona**		**-2,8**	**0,9**
		Apparecchi elettrici per la cura della persona	-2,8	0,9
3	**Articoli per l'igiene personale**		**0,7**	**-0,2**
		Articoli per la cura della persona	0,3	0,0
		Prodotti per igiene personale	-0,4	-0,8
		Prodotti di bellezza, profumi, deodoranti	0,9	-0,5
		Altri articoli per l'igiene personale	1,1	0,1
4	**Oreficeria ed orologeria**		**6,5**	**0,2**
		Oreficeria	12,2	0,3
		Orologi	-5,8	0,0
5	**Altri effetti personali**		**0,3**	**0,1**
		Articoli da viaggio e valigeria	-0,6	0,0
		Altri articoli personali	1,9	0,2
6	**Spese di assistenza**		**1,6**	**1,2**
		Spese di assistenza	1,6	1,2
7	**Assicurazioni sugli infortuni**		**-0,6**	**0,0**
		Assicurazioni sugli infortuni	-0,6	0,0
8	**Assicurazioni sui mezzi di trasporto**		**4,2**	**0,0**
		Assicurazioni sui mezzi di trasporto	4,2	0,0
9	**Altri servizi finanziari**		**2,2**	**-0,4**
		Altri servizi finanziari	2,2	-0,4
10	**Professioni liberali**		**-2,2**	**0,0**
		Professioni liberali	-2,2	0,0
11	**Fotocopie, inserzioni**		**6,2**	**0,0**
		Fotocopie, inserzioni	6,2	0,0
12	**Certificati**		**0,0**	**0,0**
		Certificati	0,0	0,0
13	**Spese per il culto**		**0,0**	**0,0**
		Spese per il culto	0,0	0,0